

Telemedicine Anytime, Anywhere



SOLUTIONS DE TELEMEDICINE



Vous avez dit télémédecine ? (*)



Une activité médicale qui respecte entièrement vos droits

Dans le cadre d'un acte de télémédecine, tous vos droits en tant que patient ainsi que la déontologie médicale sont respectés. Vos données médicales restent confidentielles.



De nombreux bénéfices pour votre santé

Accès rapide aux médecins spécialistes
Confort de vie
Proximité
Des soins de qualité
Prise en charge personnalisée

Téléconsultation

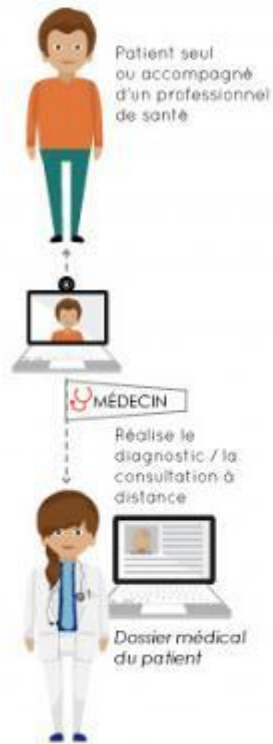

Téléexpertise



Télesurveillance



Téléassistance

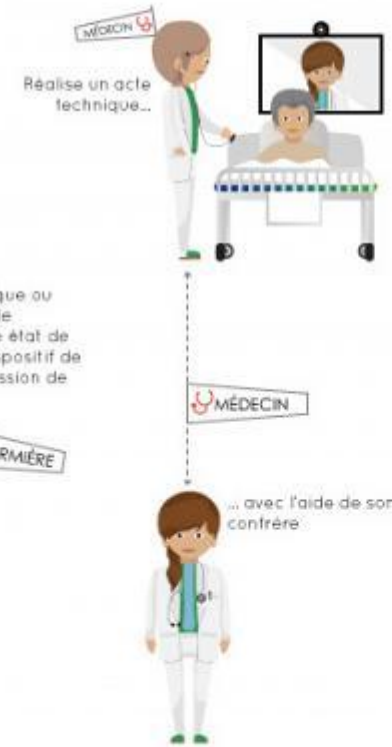

Régulation médicale



Votre médecin s'engage pour votre santé au quotidien. Demandez-lui conseil !

Généralisation de la téléconsultation en France ^(*)

POUR LES MÉDECINS

- A partir du **15 septembre 2018**, **tout médecin**, quelle que soit sa spécialité, peut désormais **proposer à ses patients de réaliser une téléconsultation** au lieu d'une consultation en présentiel, pour toute situation médicale qu'il jugera adaptée.
- Une **téléconsultation est facturée au même tarif** qu'une consultation en présentiel, **soit entre 23 € et 58,50 €** selon la spécialité et le secteur d'exercice du médecin .
- Les **modes de paiement restent les mêmes** que pour une consultation en présentiel.
- Une **aide à l'équipement des médecins libéraux** est instaurée via 2 nouveaux indicateurs dans le volet 2 du forfait structure à compter de 2019 (paiement en 2020) :
 - ❖ **350 € pour s'équiper en vidéotransmission**, mettre à jour les équipements informatiques et s'abonner à des plateformes de télémédecine pour assurer des actes de téléconsultation dans des conditions sécurisées ;
 - ❖ **175 € pour s'équiper en appareils médicaux connectés.**

PARSYS TELEMEDECINE

UNE SOLUTION COMPLETE DE TELEMEDECINE

- **Urgences : sites isolés sur terre et sur mer,**
maisons de retraite, SDIS, SAMU
- **Téléconsultation et téléexpertise :** connecter les professionnels de santé de façon simple et sécurisée

UN FOCUS SUR L' INNOVATION

- **Innovateur de l'année 2013** (Télécom ParisTech)
- 3 brevets internationaux
- R&D 25% du Chiffre d'affaires

COMPAGNIE

- Siège à Vincennes, clients dans 20 pays
- 33 salariés
- Capital : management et fonds d'investissement (dont le Groupe Dassault)
- Récente levée de fonds de 4M€

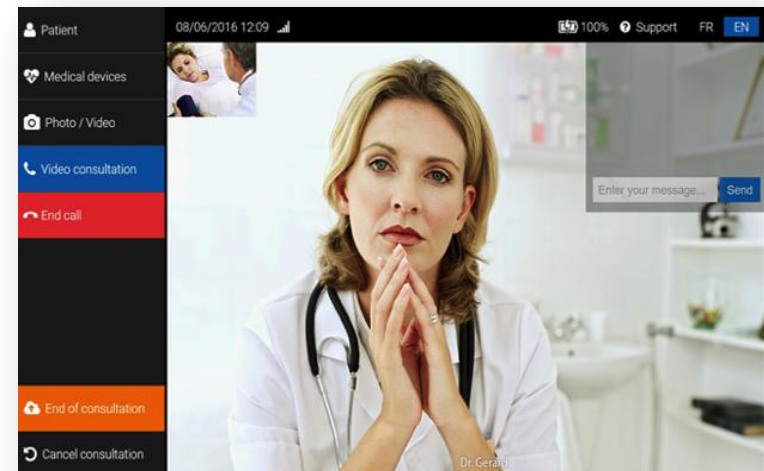

MARCHÉS

- SAMU, SDIS
- Maritime
 - Marlink (ex-Airbus), CMA-CGM, Bourbon, Orange, Garde-côtes
 - Plus de 600 navires équipés
- ONGs: MSF, The Heart Fund



- Hôpitaux et établissements Médico-sociaux
 - Développement et exploitation ORTIF pour près de 160 établissements parisiens, ...
 - GCS Normandie, Centre, Picardie
- Référencé auprès de RESAH
- Médecine du Travail
 - Axa, L'Oreal, La Poste, Subsea 7, Orano (ex-Areva), ...

LA STATION DE TELEMEDECINE

UN EXAMEN DISTANT AVEC DES INSTRUMENTS MEDICAUX ULTRA-ERGONOMIQUES



ETAT DU COEUR

- Electrocardiographe breveté PARSYS
- Usage simplissime



ETAT DES POUMONS

- Calcul de la saturation en oxygène dans le sang (SPO2)



VISIOCONFERENCE

- par WEBCAM



ETAT DES ARTERES

- Pression artérielle



NOMBREUSES OPTIONS

- Stéthoscope
- Thermomètre
- Dermatoscope...

PLATEFORME PARSYS



Patient

INTERNET



Médecin distant



Accès par
Smartphone, tablettes,
PC ou stations de
télémédecine



TÉLÉ-CONSULTATION

TÉLÉ-EXPERTISE



Professionnel de Santé

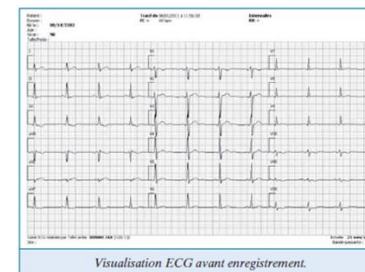

Re-lecture d'examens



Spécialiste

EXEMPLE PLATEFORME MARITIME PARSYS MARLINK

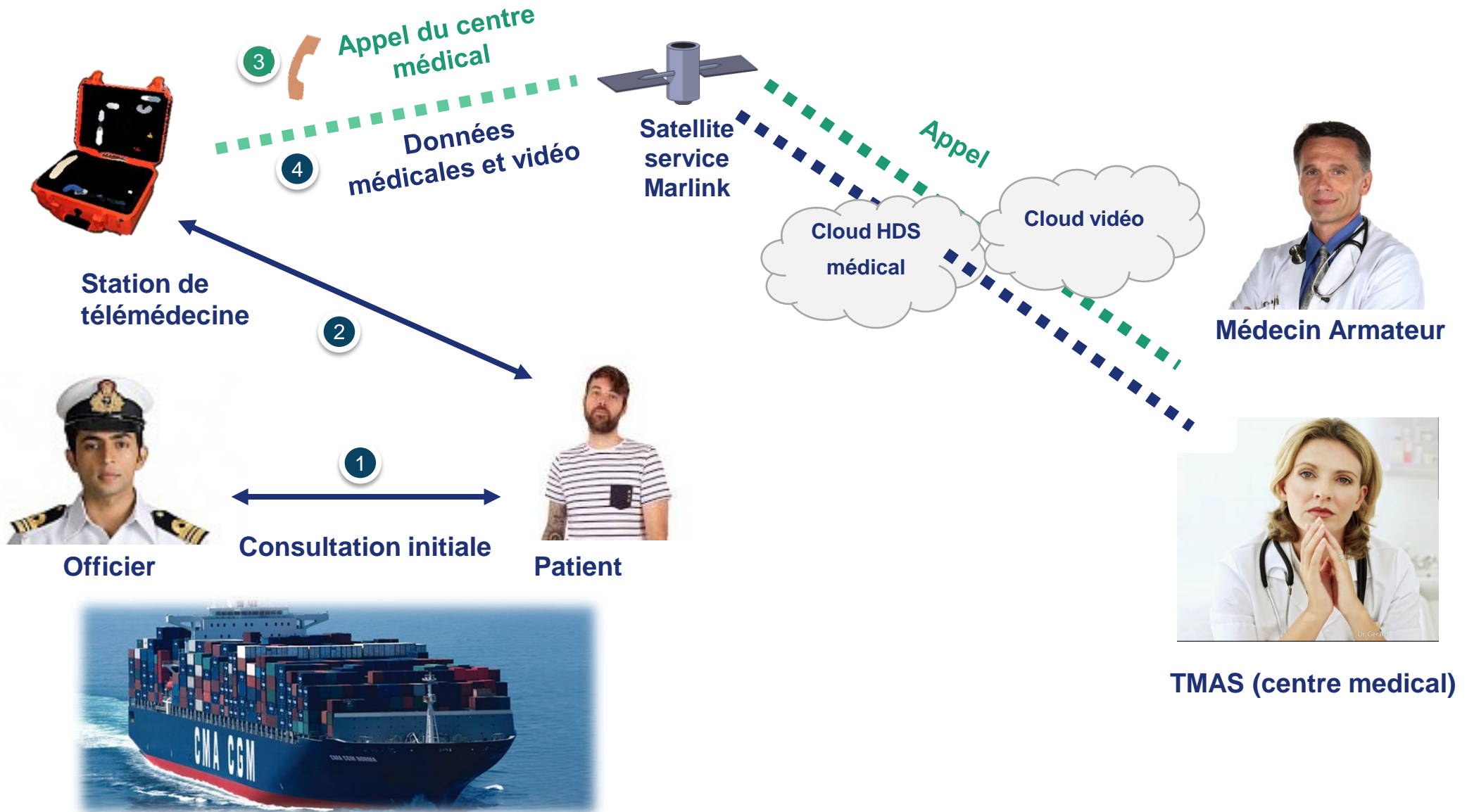

PLATEFORME TELEEXPERTISE MSF



Médecin de terrain

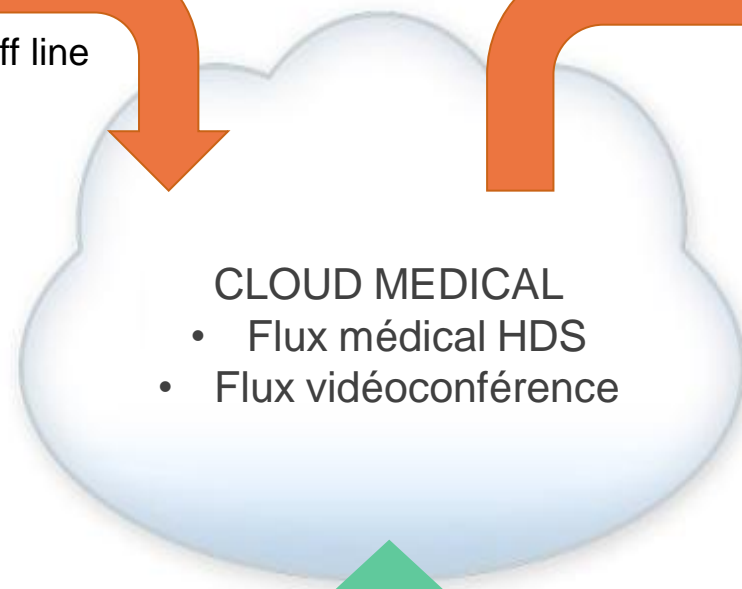

Coordination internationale



Workflow

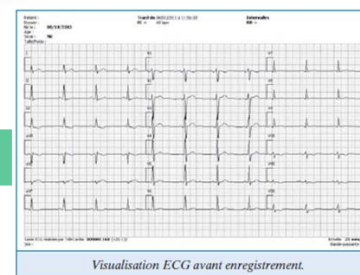

Interprétations d'examens / chat



Spécialiste

UNE UTILISATION SIMPLISSIME

CAPTURE
DE PHOTOS
ET VIDEOS



VIDEO
CONSULTATION

Patient
John Doe

Medical devices

Photo / Video

Video consultation

End of consultation

Cancel consultation

UNE INTERFACE MEDICALE INTUITIVE

08/06/2016 10:59

100% Support FR EN

Blood pressure

Oxygen saturation

ECG

Temperature

Blood sugar

Monitoring

LA CONNEXION DISTANTE EST AUTOMATIQUE

The screenshot displays a telemedicine application interface. On the left is a dark sidebar with navigation options: 'Patient', 'Medical devices', 'Photo / Video', 'Video consultation' (highlighted in blue), 'End call' (highlighted in red), 'End of consultation' (highlighted in orange), and 'Cancel consultation'. The main area shows a video call with a doctor, 'Dr. Gerard', whose name is visible at the bottom right of the video frame. The doctor is a woman with blonde hair, wearing a white lab coat and a stethoscope, with her hands clasped in front of her. In the top left of the video area, there is a small inset thumbnail showing a patient being examined. The top status bar of the video area shows the date and time '08/06/2016 12:09', signal strength, battery level at '100%', and a 'Support' link. In the top right, there are language options 'FR' and 'EN' (selected). A text input field with the placeholder 'Enter your message...' and a 'Send' button is located in the bottom right of the video area.

LE MEDECIN DISTANT UTILISE SON PC HABITUEL (PAS D'INSTALLATION : UTILISATION DE CHROME OU FIREFOX)

https://samu10.parsys.com/exams/6/#eyKnN7F1zx

Parsys Cloud Manage Users New Medical Examination Videoconferencing History Benoit Schmitlin

Incoming video call from Samu10

Accept **Decline**

Conference Room

SAMU 10 **Video Call**

Samu10
bonjour

Benoit Schmitlin
bonjour

Enter your message...

Online users

- BWC
- Requester Test Account
- SAMU 10**

Weight

Height

Sex

STX file)

od Pressure
Systolic: 70 mmHg
Systolic: 115 mmHg

Telemedicine Examinations Report on 23/06/2014

Patient Informations

Ident:
Name: pierre
Forname:
Birth:
Age: 0
Sex: M
vWeight: 0
Height: 0
SSD:

Examinations

SPO2	Pulse	Systolic	Diastolic	MAP	Pulse
%	bpm	mmHg	mmHg	mmHg	bpm
97	92	115	70	85	81

CF	RR	PR	QRS	QT	QTcB	ST	STc	STcc	QTcF	aP	sQRS	aT	Skw-L	Skw	Cml	Bl-Hr
bpm	ms	ms	ms	ms	ms	ms	ms	ms	ms	ms	ms	ms	ms	ms	ms	ms
71	833	156	73	331	362	254	278	270	352	0	67	39	2911	2976	1217	1916

ECG captured with
TeleCards 107030213
Scale: 25 mm/10 mm/V
Bandwidth: 0,16-70Hz

LA CONSULTATION CONTINUE PENDANT LA PRISE DE CONSTANTES VITALES

08/06/2016 10:59 100% Support FR **EN**

Patient
John Doe

Medical devices

Photo / Video

Video consultation

Dr. Gerard

End call

End of consultation

Cancel consultation

Blood pressure

Oxygen saturation

ECG

Temperature

Blood sugar

Monitoring

TOUS LES EXAMENS SONT ACCESSIBLES SUR LE CLOUD POUR LES MEDECINS ET UN DOSSIER PATIENT PEUT ETRE CREE OU INTERFACE AVEC UN SIH

Parsys Cloud Search patients Patients New patient Users

Conversations

- Benoit Schmitlin...
- Chariot Troyes
- Station Téléméd...
- Station Téléméd...
- Olivier Le Moign
- Benoit Schmitlin

Utilisateurs

Vous êtes le seul utilisateur connecté.

TIBERGHIEEN yann



New consultation

History

Exams



Consultation 10/14/15 [Open in viewer \(STX file\)](#) Save



Oxymetry
96 %
Pulse: 74 bpm



Blood Pressure
Diastolic: 100 mmHg
Systolic: 154 mmHg
Pulse: 74 bpm

Rapport d'Examens de Télémédecine du 11/09/2015

Informations Patient

Identification:
 Nom: TIBERGHIEEN
 Prénom: yann
 Naissance: 22-01-1967
 Age: 48
 Sexe: M
 Poids: 187
 Taille: 98
 No SS:

Examens effectués

Systolique	Diastolique	FAM	Pouls	SpO2	Pouls
mmHg	mmHg	mmHg	bpm	%	bpm
154	100	113	74	96	74

FC	RR	PR	QRS	QT	QTcB	ST	STc	STec	QTcF	wP	wQRS	aT	Skw-L	Skw	Crnl	B-H
bpm	ms	ms	ms	ms	ms	ms	ms	ms	ms	*	*	*	*	*	*	*
85	701	163	80	323	385	240	287	270	363	0	66	70	2579	2333	505	1077

Série ECG réalisée par TeleCardia T07030101
Echelle: 25 mm/s 10 mm/mV
Bande-passante: 0,16-70Hz





LE MEDECIN DISTANT A UN ACCES IMMÉDIAT AUX DONNEES SUR LE CLOUD

Parsys Cloud Patients Nouveau patient Utilisateurs

Conversations

- Chariot Troyes
- Station Télémed...
- Station Télémed...
- Olivier Le Moign
- Benoit Schmitlin

Utilisateurs

- Benoit Schmitlin
Paris, France
- Medecin Test 1
Paris, France
- Medecin Test 2
Paris, France

Consultations

Afficher éléments Rechercher :

Origine	⇕ Nom	⇕ Date	⇓ Examens	⇕
Olivier Le Moign	BILLOU jean-Christophe	14/10/2015 19:53		
Olivier Le Moign	zefggf	14/10/2015 19:51		
Olivier Le Moign	guyeng	14/10/2015 19:51		
Olivier Le Moign	TIBERGHIEEN yann	14/10/2015 19:50		
Olivier Le Moign	niort	14/10/2015 19:49		
Olivier Le Moign	BILLOU jean-Christophe	14/10/2015 19:48		
Pierre Baronnet-Frugès	FRUGES Huguette	14/10/2015 19:05		✓
Olivier Le Moign	DUMOND Louis	14/10/2015 19:04		✓
Pierre Baronnet-Frugès	FRUGES Huguette	14/10/2015 18:55		✓
Pierre Baronnet-Frugès	FRUGES Huguette	14/10/2015 18:05		✓

Affichage de l'élément 1 à 10 sur 10 éléments

UNE PLATEFORME COLLABORATIVE POUR LES PROFESSIONNELS DE SANTE

Hébergement des données en HDS

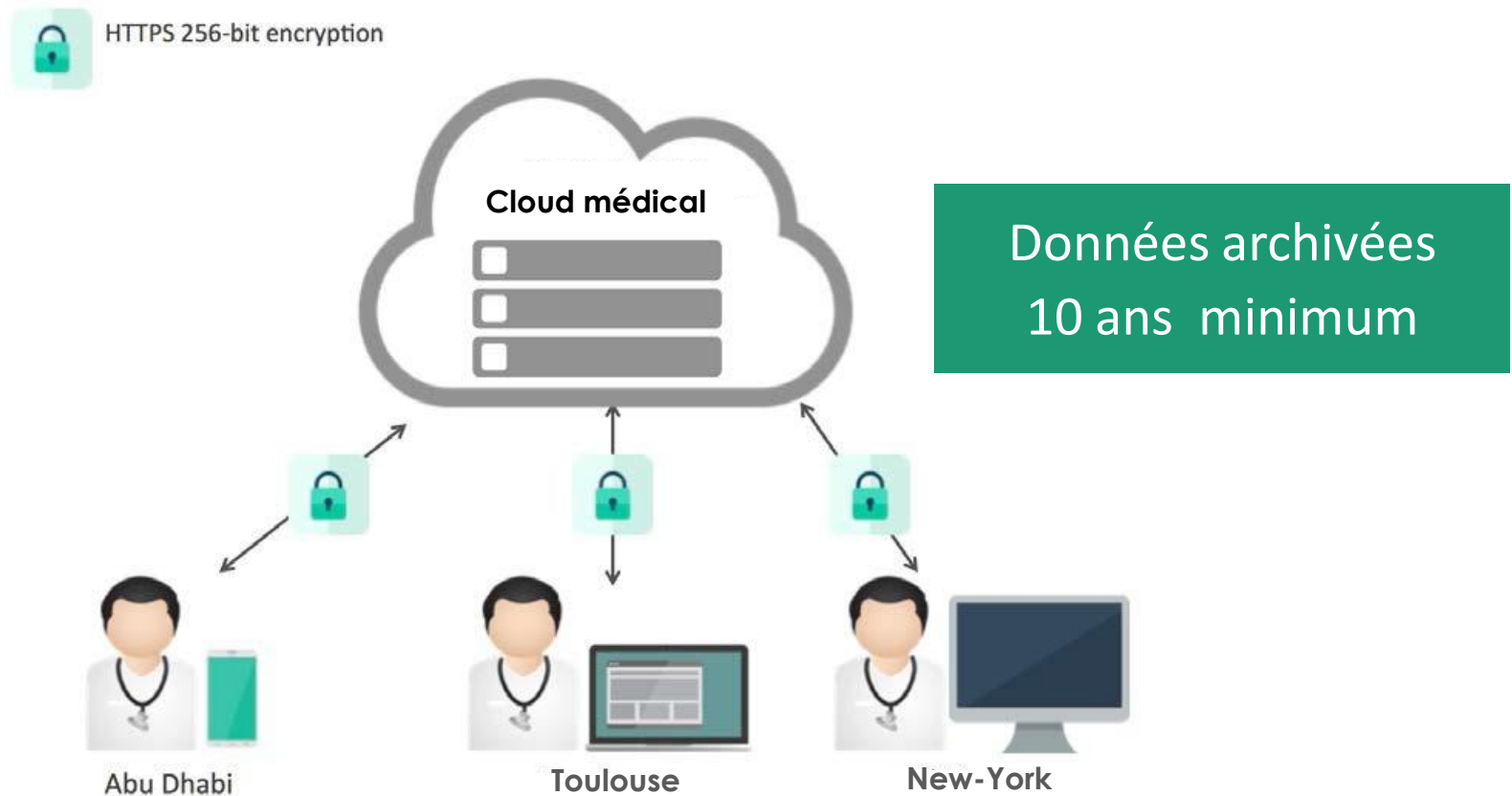

Accessible par PC, tablettes, smartphones au travers d'un simple navigateur